ZESPÓŁ ZABUDOWY MIESZKANIOWEJ "OSIEDLE ZAWISZY" W RZESZOWIE

inwestor:
DEVELOPRES Sp. z o.o. - 35-082 Rzeszów, ul. Architektów 1/45
tel. 017 860 03 65 fax 017 863 63 42 e-mail: biuro@developres.pl
www.developres.pl

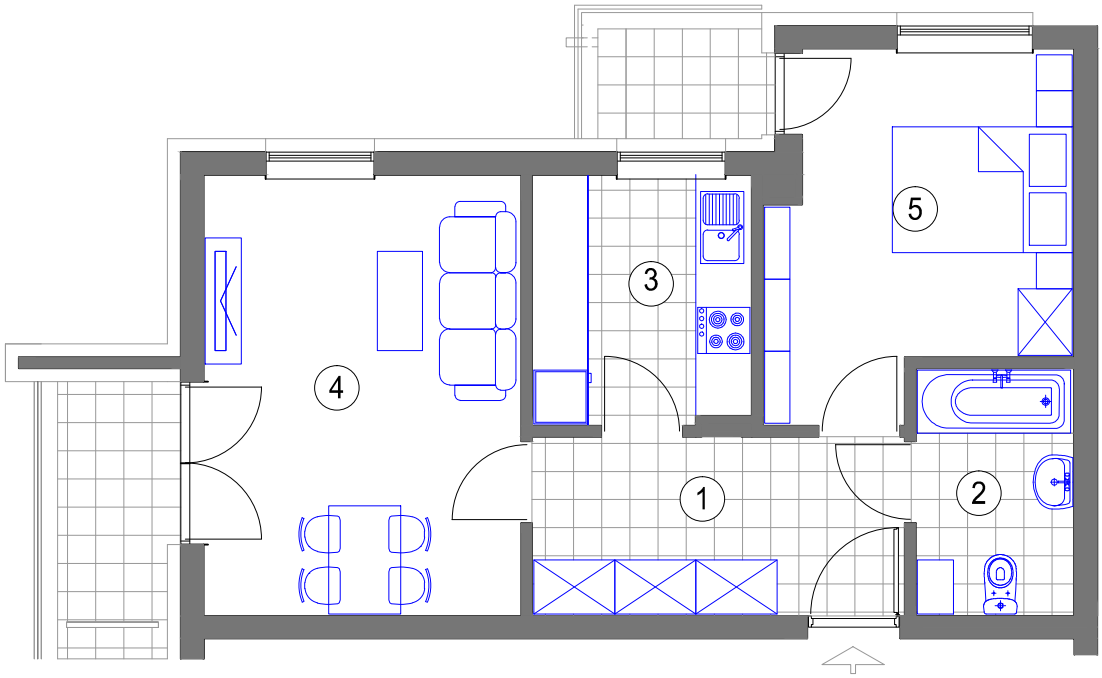

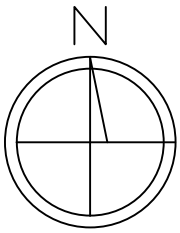

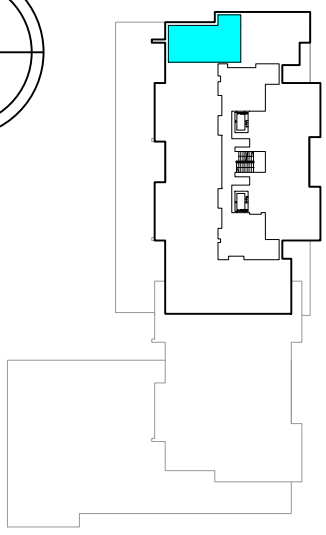

NR 156 (10 piętro)

MIESZKANIE 2 - POKOJOWE

powierzchnia 48,82 m ^{2}

1. HALL - 8,12 m ^{2}
2. ŁAZIENKA - 4,76 m ^{2}
3. KUCHNIA - 6,64 m ^{2}
4. POKÓJ DZIENNY 17,13 m ^{2}
5. SYPIALNIA - 12,17 m ^{2}

loggia 1 - 3,26 m ^{2}

loggia 2 - 2,22 m ^{2}

BUDYNEK F KL.III (X piętro)